En el Ateneo

Gran recital hoy para Vicente Gerbasi

Un homenaje a la poesía de Vicente Gerbasi, rendirán hoy a las 7 de la noche, en el Ateneo de Caracas, los poetas Juan Sánchez Peláez, Ely Galindo, Francisco Pérez Perdomo, Luis Alberto Crespo, Eleazar León, Ramón Palomares, Miyó Vestrini, Enrique Hernández D'Jesús, Luis Camilo Guevara, Víctor Valera Mora, William Osuna, Luis Sutherland, Freddy Salvador Hernández y Eugenio Montejo. La presentación del acto estará a cargo del novelista Adriano González León y el escritor Salvador Garmendia será quien presente a cada poeta. Será el recital más nutrido de los últimos años.

En muy pocas ocasiones se ha llevado a cabo un acto de esta naturaleza y ayer se supo que la Dirección de Cultura de la Universidad Central de Venezuela, se ha unido al homenaje que se hace a Vicente Gerbasi en sus setenta años de edad.

Dentro de la programación de este homenaje, que se desarrollará en la Galería "Los espacios cálidos", se proyectará un audiovisual del mimo Roberto Colmenares.

Vicente Gerbasi es uno de los poetas más trascendentes de la Venezuela de los últimos treinta años. En el homenaje de esta noche hay mucho de reconocimiento al poeta que abrió nuevos caminos a la poesía nacional.

Probablemente nunca antes se habían juntado tantas voces para festejar un cumpleaños y eso es más noticioso cuando ocurre en un lugar, donde desde hace varias décadas —aún antes de que existiera el nuevo edificio del Ateneo— se reúnen los artistas del país para actuar, hablar, crear, encontrarse y proyectar sus inquietudes.

El recital de esta noche será recogido y publicado. Seguramente, por iniciativa de la UCV y del Ateneo de Caracas, este grupo de poetas y otros poetas venezolanos, repetirán el acto de homenaje a Gerbasi, en otras ciudades venezolanas.

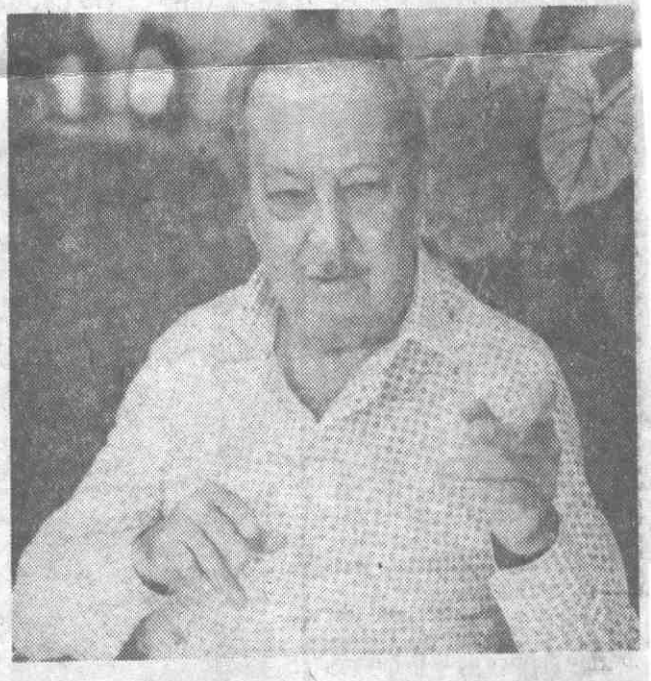

Vicente Gerbasi: un homenaje merecido y emocionante en el Ateneo de Caracas